

STAY
TUNED

Gallery & Projects Design

TIFFANY
BOUELLE

TIFFANY BOUELLE



Artiste pluridisciplinaire franco-japonaise, Tiffany Bouelle réalise des œuvres aux formes abstraites et à la palette colorée. Intimes et engagées, elles racontent des moments de vie partagés, des histoires de femmes, des mots et des idées que l'artiste récolte au gré de ses rencontres.

Au cœur de son processus, il y a d'abord l'écriture, gardienne des mots et des pensées, puis le dessin qui épuise le sujet pour le réduire à l'essentiel et enfin le trait, simple, pur, calligraphié à l'acrylique ou à l'aquarelle japonaise.

Sa pratique, méticuleuse et chorégraphiée, s'apparente à une reconquête du corps et de l'esprit, une certaine recherche d'harmonie.

En esprit libre, Tiffany Bouelle refuse de se cantonner à un support et n'a de cesse de développer sa pratique et sa technique qu'elle applique aussi bien à l'univers de la

mode qu'à celui des arts décoratifs. S'exprimant au travers de différents médiums à la fois avec la peinture, l'aquarelle, mais aussi le textile et la sculpture, l'artiste nous permet de se plonger au cœur de son processus créatif.

Les œuvres de Tiffany mêlent à la fois des souvenirs d'enfance hérités de ces racines japonaises, de la nature et des femmes. En effet, le corps et l'âme sont les deux sujets principaux de la pratique de l'artiste, dialoguant entre le rapport que les femmes entretiennent avec leurs corps à différents moments de leurs vies.

Fascinée par la découverte de ces sujets, Tiffany Bouelle expérimente les liens invisibles qui s'articulent autour de notre existence et de l'histoire de ces femmes à travers l'abstraction de ses œuvres. L'évolution artistique de l'artiste est marquée par cette prise de conscience des femmes au sein de notre société et comment elles se perçoivent. Pour Tiffany, il est primordial d'exprimer ces points à travers son travail, en jouant avec les frontières que l'art pourrait lui imposer.



" Je pense que la figuration était un parti pris qui mettait des barrières à ma création. J'ai beaucoup fait de figuratif pendant des années mais je me suis rendu compte au fur et à mesure que l'abstraction vous offre une liberté incroyable. C'est un bel exutoire quand on est peintre et, en ce qui me concerne, presque thérapeutique. Je voyais plein de possibilités.

J'aime la frontière entre le rêve et la réalité que l'abstraction peut offrir aux personnes qui regardent mon travail. Et puis surtout, cela me permet de parler de tous les sujets possibles et de passer les frontières de tous les pays.

Quand on évolue dans un mélange d'origines, on n'appartient jamais pleinement à l'un ou à l'autre. C'est une dualité omniprésente dans ma peinture que j'ai décidé d'embrasser. ."

TIFFANY BOUELLE

Née en 1992, Paris, France

Vit et travaille à Paris

EDUCATION:

2014 -2015: Ecole supérieure d'arts appliqués Duperré, Paris section : Mode et environnement.

2013: Auguste Renoir STI Arts Appliqués, Paris

2023

Actuellement : Exposition collective "Garden Party" Galerie Porte B Party x Hosting Art, Paris

Exposition collective Les Métamorfoses au Jardin des métiers d'Art et du Design à Sèvres

Solo show "Seinaru Mori" galerie Porte B, Paris

Exposition collective «Matières Primaires» Galerie PorteB - Paris.

Exposition «Dreams and Visions» Pakistan Art Forum- Pakistan.

Exposition La ChancexBouelle - éditeur de meubles - Paris.

Performance de peinture «L'aveu» Galerie PorteB - Paris.

Réalisation de la série «Seinaru Mori», Paris.

2022

Exposition collective «MétamorFoses» - Musée des Arts et Métiers. Réalisation de la série «Palette», Paris.

2021

SOLO SHOW «Portraits» saint james market pavillon curated by mtArt agency - london Performance «bleu»

curated by vivart, espace des blancs manteaux - paris SOLO SHOW «VENUS SAUVAGE» curated by Florence

Cocoza, Atelier Desnouettes - Paris

Exposition Collective - Monnaie de Paris - Toget'her & Madame Figaro 40th anniversary - Paris Exposition

Collective - «Le soleil se lève aussi» curated by Delphine Lio- ger, Pierre

Yves Caer Galerie, Paris

Exposition Collective - «Frontière» à l'Espace Voltaire, curation par Les nouveaux collectionneurs (Paris)

Exposition Collective - «Home Perspectives», curated by Mayfly Gallery at Espace

Christiane Peugeot, Paris

2020

Lauréat concours FRONTIÈRE pour les Nouveaux collectionneurs.

"L'amour est Bleu" - Espace Richelieu, Paris.

Art Performance at Galerie Amélie Maison D'art for Studio Miracolo, Paris.

"RENCONTRES" - Yanagawa, Japon - projet autour des femmes

"red & blue" - performance Art videos

2019

Exposition Hall with sato gallery/ Tokyoiite Gallery, Vitrine Gallery DD, Paris, France

"RENCONTRES" - Hyderabad, Inde- projet autour des femmes

2018

Exposition Ulysse Gallery JIB. - Tokyo, Japan

Exposition Mauvais Reves, Village, Galerie Tokonoma - Paris, France

ART FAIRS

2020: "Asia Now" curated by curated by Julien Sato with Tokyoiite Galerie, Paris, France

2019: "Asia Now", curated by Julien Sato with Tokyoiite Gallery, Paris, France

AUCTIONS

2021: Arcurial, Paris

2020: The Auction house,

London

WORKS SELECTION



Tiffany Bouelle
Toi, moi et tous les autres, 2023



Acrylique sur toile
160 x 320 cm
62 99/100 x 125 49/50 inches

Tiffany Bouelle
Femme Objet Bleu , 2022



Signed & Dated
Acrylique sur toile

Tiffany Bouelle
Vénus Sauvage noir 2, 2023



Signed & Dated
Encre de chine sur papier
59 x 42 cm
23 23/100 x 16 27/50 inches

Tiffany Bouelle
Noren Noir 'Nadia', 2021



Lin, Acrylique, Broderie, Feuille d'or
200 x 98 cm
78 37/50 x 38 57/100 inches

Tiffany Bouelle
Femme objet bleu, 2022

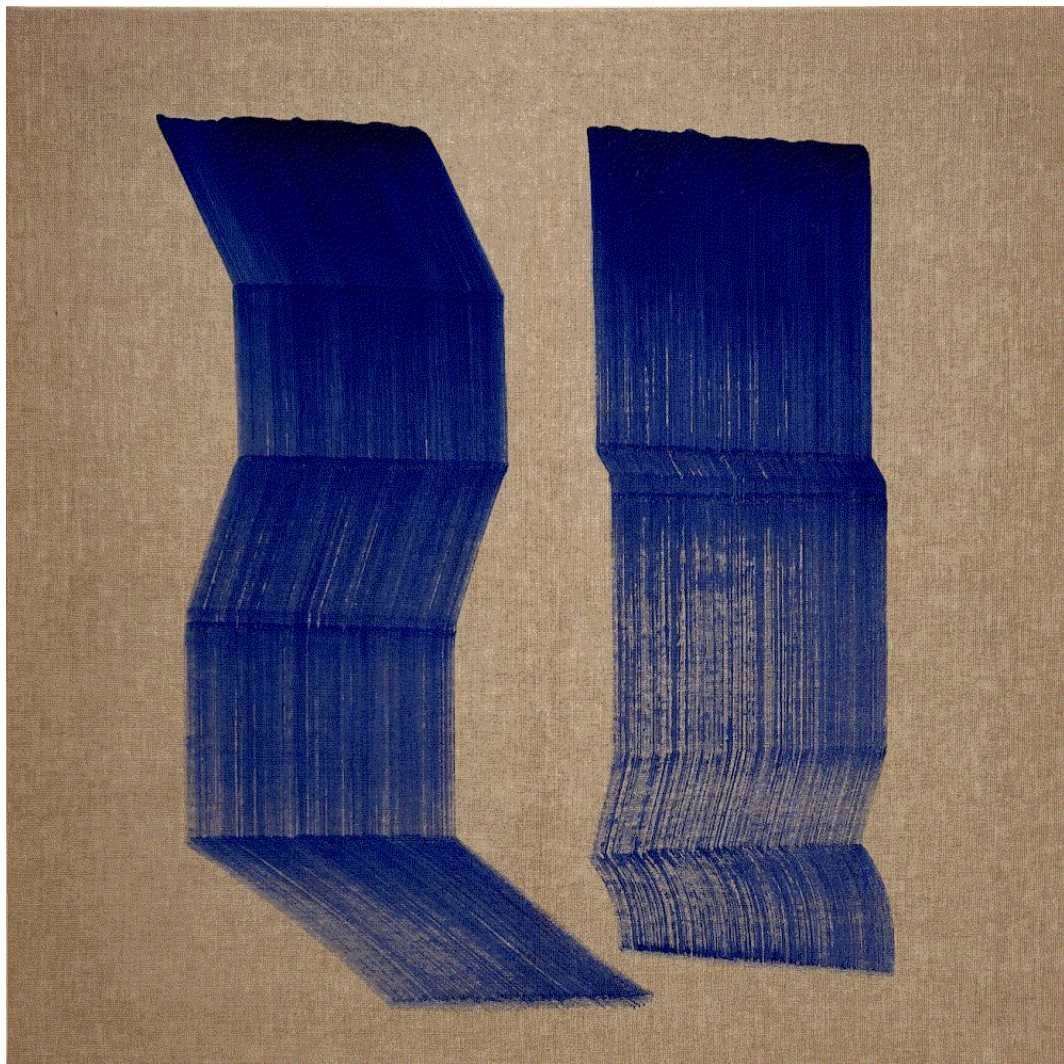

Acrylique sur toile de
lin 80 x 80 cm
31 ½ x 31 ½ inches



Tiffany Bouelle

Totem lit d evin, terre, noisette et moutarde, ciel et mer, 2023



Gansai, feuille 220 G
52 x 42 cm
20 47/100 x 16 27/50 inches

Tiffany Bouelle
Objet marron orange, 2023



Gansai, feuille 220 G
52 x 42 cm
20 47/100 x 16 27/50 inches

Tiffany Bouelle
Vase, 2023



Gansai, feuille 220 G
52 x 42 cm
20 47/100 x 16 27/50 inches

Tiffany Bouelle
Totem parisien, 2023



Gansai, feuille 220 G
52 x 52 cm
20 47/100 x 20 47/100 inches

Tiffany Bouelle
Femme Objet rouge, 2023



Acrylic sur toile
102 x 82 cm
40 4/25 x 32 7/25 inches
(Encadré) encadrement en noyer

Tiffany Bouelle
Femme objet verte II, 2023



Acrylique sur toile
40 x 40 cm
15 ¾ x 15 ¾ inches

Tiffany Bouelle
Anata no mori , 2023



Signed and dated 'Tiffany Bouelle, Anata no mori, 2023'
Acrylique sur toile
120 x 120 cm
47 6/25 x 47 6/25 inches

Tiffany Bouelle
Femme objet verte, 2023



Acrylique sur toile
(Encadrement en noyer)
45.5 x 38 cm
17 9/10 x 14 24/25 inches

Tiffany Bouelle
Monolithe, 2023



Acrylique sur toile
150 x 150 cm
59 ³/₅0 x 59 ³/₅0 inches

Tiffany Bouelle
La Tranchée, 2023



Acrylique sur toile
150 x 150 cm
59 ³/₅0 x 59 ³/₅0 inches

Tiffany Bouelle
Ki, série 'Seinaru Nori', 2023



Acrylique sur toile
162 x 130 cm
63 39/50 x 51 9/50 inches

SELECTED PRESS



2021

AD magazine - March

Harper's Bazaar - March

Vogue - March

ANCRÉ - February

Tous Mag - February

Visite Déco - February

2020

Madame Figaro Japan - July

Elle UK - September

Marie Claire Maison- september

ONLINE PRESSE

Oct Vanity Fair - Ouverture de l'Hotel Rochechouart Elle Japan - Tiffany's Art Hom

Tafmag France - Tiffany Bouelle dépasse la Frontière artistique

Views of the Arts: In conversation with Tiffany Bouelle

Artistikrezo- Tiffany Bouelle sortir de la toile me permet de m'exprimer différemment

Femmes d'art - Les peintures colorées et géométriques de Tiffany Bouelle

Artvisions - Tiffany Bouelle à Florence à L'Accademia di Bella Arte Août 2020

Lula Mag Japan : Tiffany Bouelle Sora Iro / Inside of you

Marie Claire France - La maison, à l'heure du confinement, vue par l'artiste Tiffany Bouelle

Androgyny : Tiffany Bouelle, un arte entre Francia y Japón

Juliet Magazine Spain: L'emozione attraverso il colore

Ashadedviewonfashion - The first solo show in Paris of Tiffany Bouelle Hajimari

Lejapon.paris - Exposition Hajimari Tiffany Bouelle

Elle - Moynat Dad Dreams

Actuliv - Art Mode Tiffany Bouelle une artiste a suivre de près

The Heroine's Journey: The Heroine's Journey of Tiffany

Fashion network - Ramesh Nair of Moynat on launching bad dreams

Hnworth: Moynats bad dreams collection is playful and whimsical

My lifestyle news - Moynat presents bad dreams collection

The bag hag diaries - Tiffany Bouelle BAD DREAMS for Moynat

Couture Troopers - Moynat the Bad Dreams Collection by Tiffany Bouelle and Ramesh Nair

Vogue Tiffany Bouelle Bad dreams collection for Moynat Paris (LVMH)

Kknews Ramesh Nair artistic designer of Moynat and Tiffany Bouelle

Femalemag - Shopping in Singapore Marni Market retrosuperfuture Moynat BAD DREAMS

Asiatatler - The age of influence

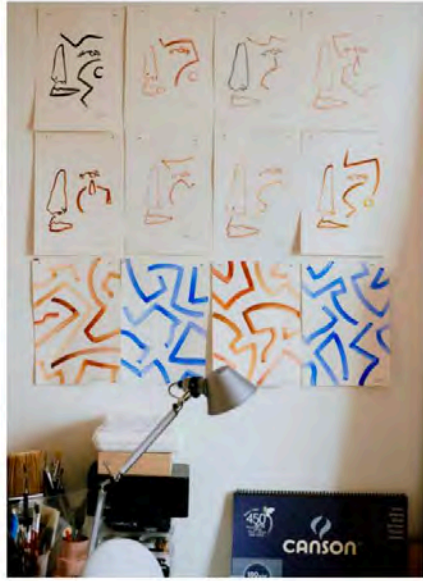

Tiffany Bouelle

Elle vit dans un univers abstrait et coloré, avec ses toiles et ses pinceaux. A même le sol, elle peint des formes géométriques spontanées aux teintes vives. Artiste et designer, Tiffany documente tout son processus créatif et ses inspirations sur Instagram, où elle se met en scène avec humour. Au programme cette année : une série d'œuvres réalisées en accord avec le cabinet d'architecture Festen pour l'hôtel Rochechouart, dans le 9^e à Paris (ouverture ce printemps), sous la direction du studio Etalabouements. Une édition limitée pour la marque de maillots de bain

Après, vendue au Bon Marché Rive Gauche. Une collection capsule pour les 10 ans de l'enseigne de prêt-à-porter Suncoo, et même une collaboration avec la grille de lingerie éco-conçue Mina Storm. Envie d'en savoir plus sur cette artiste spontanée ? Passez la voir, elle fait visiter son atelier sur rendez-vous.

tiffanybouelle.com, [@tiffanybouelle](https://www.instagram.com/tiffanybouelle)

© MARIANNE SCHNEIDER / G. DEBAILLON - S&P
PHOTOGRAPHY. CHÉRIE ET SOUL
DESIGN/STYLING BY CÉCILE SION AYVAZIAN,
L'ÉTÉ DES VÉTÉRÉS



TEN DAYS IN PARIS

Nightlife - Cityguide - Paris Fashion Week - Art

f t i m q



HAJI MARI – TIFFANY BOUELLE SOLO SHOW

[FEBRUARY-20-2019]

From the 13th to 17th February 2019, Tiffany Bouelle first abstract arts solo show (represented by Tokyoite Gallery) is taking place at the Space DD in le Haut Marais. Photos. Camille Zerhat

Like 19 people like this. Sign Up to see what your friends like.

10 DAYS

Tiffany Bouelle en liberté. Florence, Florusart. Du 26 août au 1er septembre.

Photo: T. Bouelle, M. de la Roche, P. Pignatelli, P. Pignatelli, M. de la Roche, P. Pignatelli

ARTISTES
À LA UNE
&
madame
TITANICO
Togeth'Her
2020

marie claire
Maison

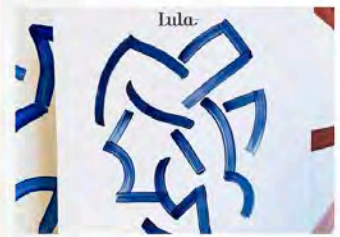

ギャラリーにしているリビングルーム。右側のアートはティファニーの作品。アートを引き立てるよう、白とグリーンの植物を置いている。



アートとインテリアと花の幸福な世界

TIFFANY BOUELLE

ティファニー・ブエール / アーティスト

アーティストのティファニーが住むアパートマンは、彼女の作品を飾るギャラリーも兼ねている。展示するアートに合わせてインテリアもその都度変えており、ビンテージ家具やモダンなミュージアムグッズ、旅先で見つけたオブジェなどを使ってボヘミアンスタイルを目指しているそう。「アートを際立たせるために、花はニュートラルなカラーでまとめるように。造形的にユニークな植物もアートと相性がいいですね」。もちろん花器にもこだわりあり。自分で絵付けした花瓶や、美術館で買ったアーティストの器、日本や台湾で買ったミニマルなデザインの陶器など、アートなマインドあふれる器と植物のコンビネーションが随所に。「私にとって花を飾ることは、まるで旅に出かけるようなこと。わくわくするし、元気が出るわ!」

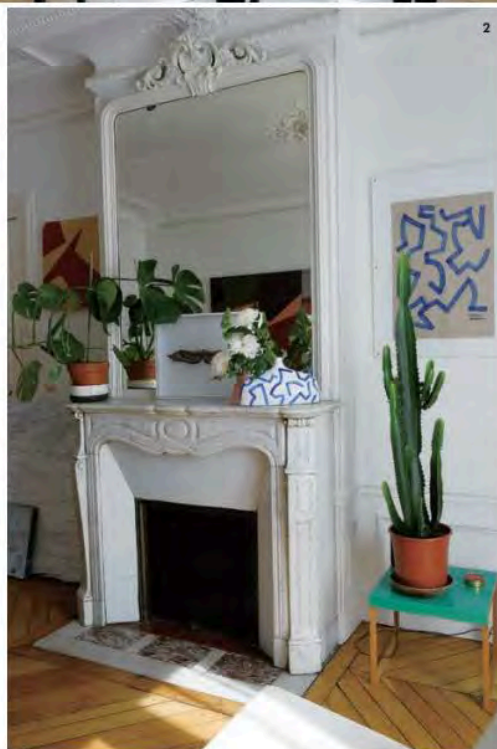

1 ギフトのラッピングにはいつもドライフラワーをあしらう。2 暖炉の上の花瓶と壁の絵はティファニーの作品。3 植物を飾るときは彫刻するような気持ちで造形を考えるそう。4 白い壁に白い花器、葉のフォルムと、計算された見事なバランス。5 ワインクーラーを花器として使用。

CULTURE

Culture : Les nouvelles stars de l'art sont sur Instagram

À grands coups de pinceaux, crayons, et posts esthétiques, elles se sont fait une place sur Instagram, où elles exposent désormais leurs œuvres. Focus sur sept femmes qui bousculent le petit monde de l'art.

VANITY FAIR

Pouvoir Culture Célébrités Mode Vanités Et Aussi

Tiffany Bouelle

Elle aussi passée par les Arts Appliqués, **Tiffany Bouelle** expose pour la première fois ses dessins en janvier 2018, avant de réaliser sa première exposition personnelle l'année suivante. La jeune femme ne se refuse rien, et passe de la couleur vive à une palette plus « terrestre », multiplie les techniques et surtout les supports (tapisserie, mode, objets de décoration etc.). De quoi décliner sa patte à travers plusieurs univers.

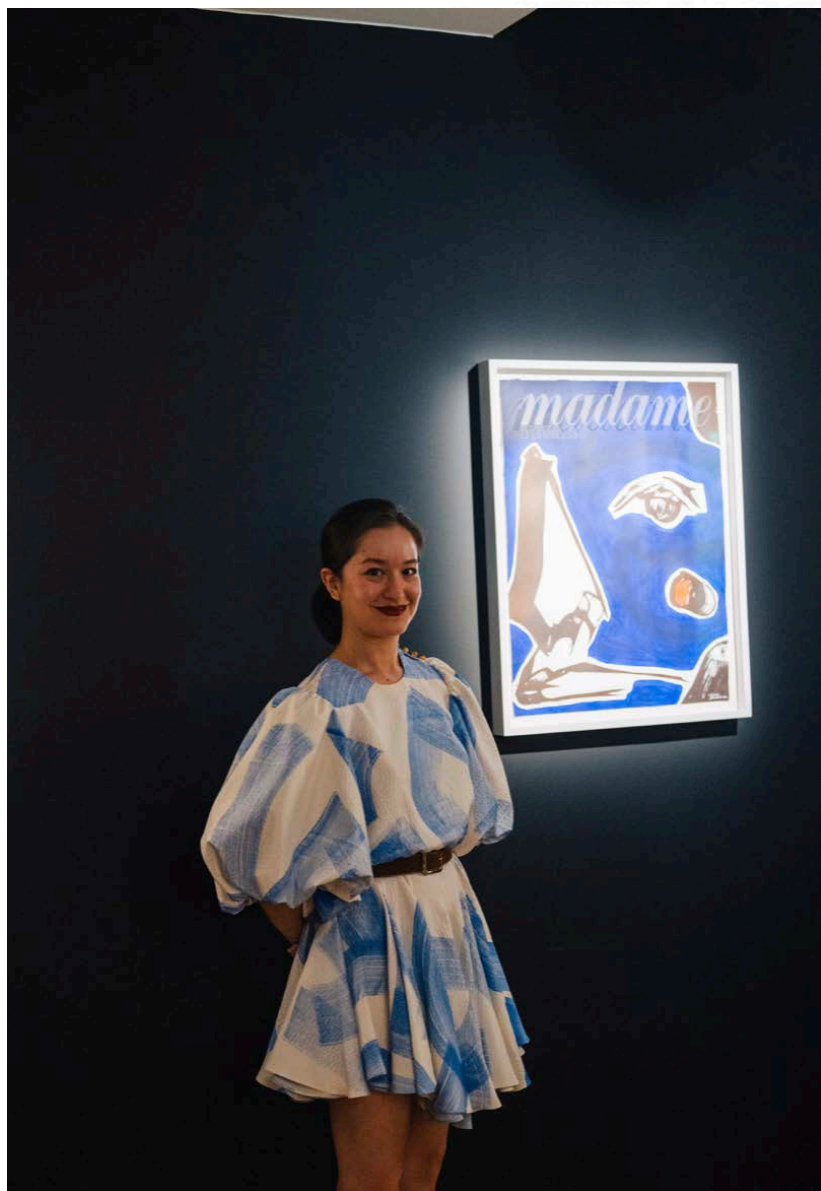



SELECTED
EXHIBITION





MTArt Agency Artists x Madame Figaro
BRANDS



**Saint Petersburg Art Academy in Florence x
Tiffany Bouelle**
INSTITUTIONS



Maison Mirabeau x Tiffany Bouelle
BRANDS • EVENTS



DKNY x Paper Magazine x Tiffany Bouelle
BRANDS

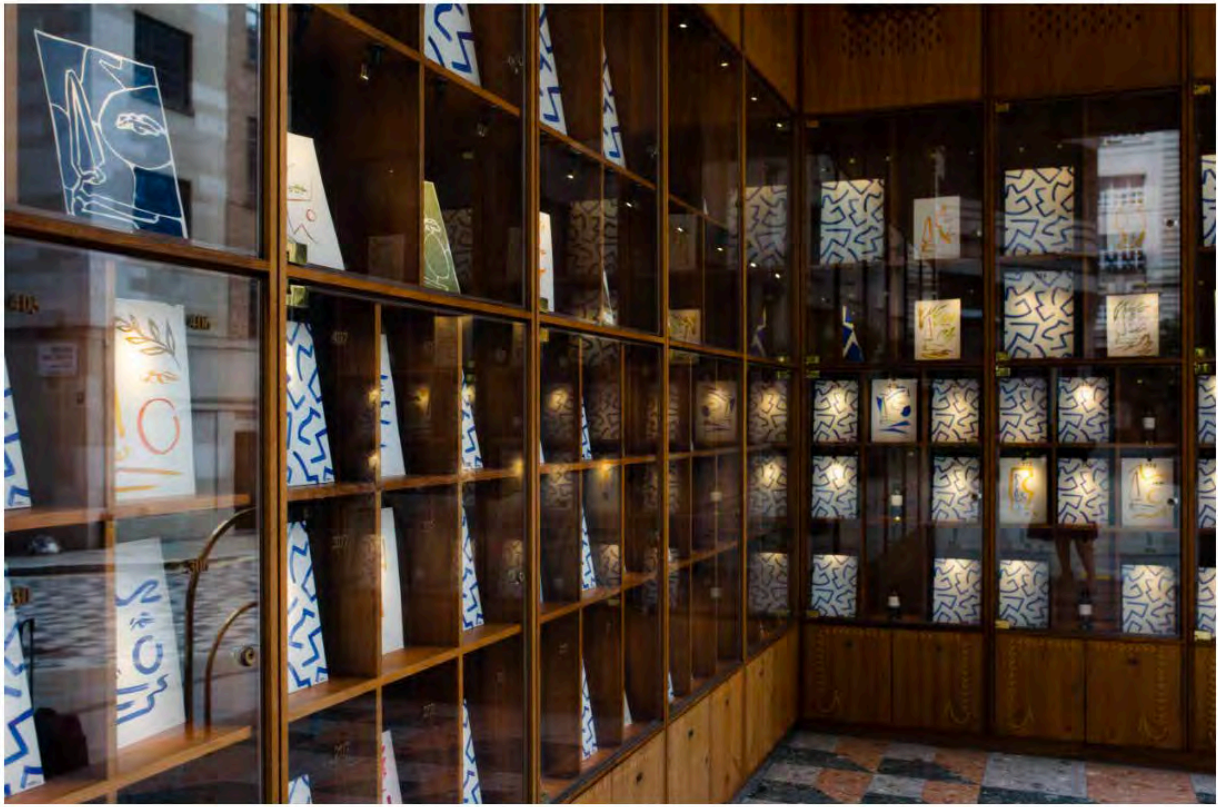

St James' Market Pavilion x Tiffany Bouelle

INTERIORS/EXTERIORS • PUBLIC ART



